Les descendants de Sulpice

Paul Alliot

Maire de Levroux 1er semestre 1793

Génération I

Sulpice Darnault x Magdeleine Pelaut

mariés entre 1570 et 1574

maîstre de Grande Dieu à Levroux

acte de mariage non trouvé dans
les registres de l'état civil

Génération 2

Pierre Darnault x Marguerite Ferrand

mariés vers 1599

maîstre de Grande Dieu à Levroux

acte de mariage non trouvé dans
les registres de l'état civil

Génération 3

Claude Tranchant x Sulpice Darnault

mariés vers 1618 à Levroux, marchand

acte de mariage non trouvé dans
les registres de l'état civil

Génération 4

Vincent Patault x Jehanne Tranchant

mariés 25 février 1642 à Levroux, marchand cardeur

Levroux Saint Silvain xx février 1642 (1)

Février 1642 : Vincent Patault marchand cardeur agé de 23 ans fils de Jean Patault marchand et de deffunte Silvaine Migault estant asssité de sondit père et de Charles et Gabriel Patault ses frères et leurs femmes, Jacques Guignard , ... de cette ville, et Silvain Jantoy et de plusieurs autres,

fut marié et espousé avec Jehanne Tranchant fille de Claude Tranchant et de Sulpice Darnault en la présence de ses dit père et mère, et Scipion, Pierre, Denys, Thomas et Claude Darnault ses oncles, et Charles Douzaine et Antoine Alablanche et Jean Tranchant son oncle, Silvain Patault, et de plusieurs autres

(Mariage Levroux, 1641-1664, p756)

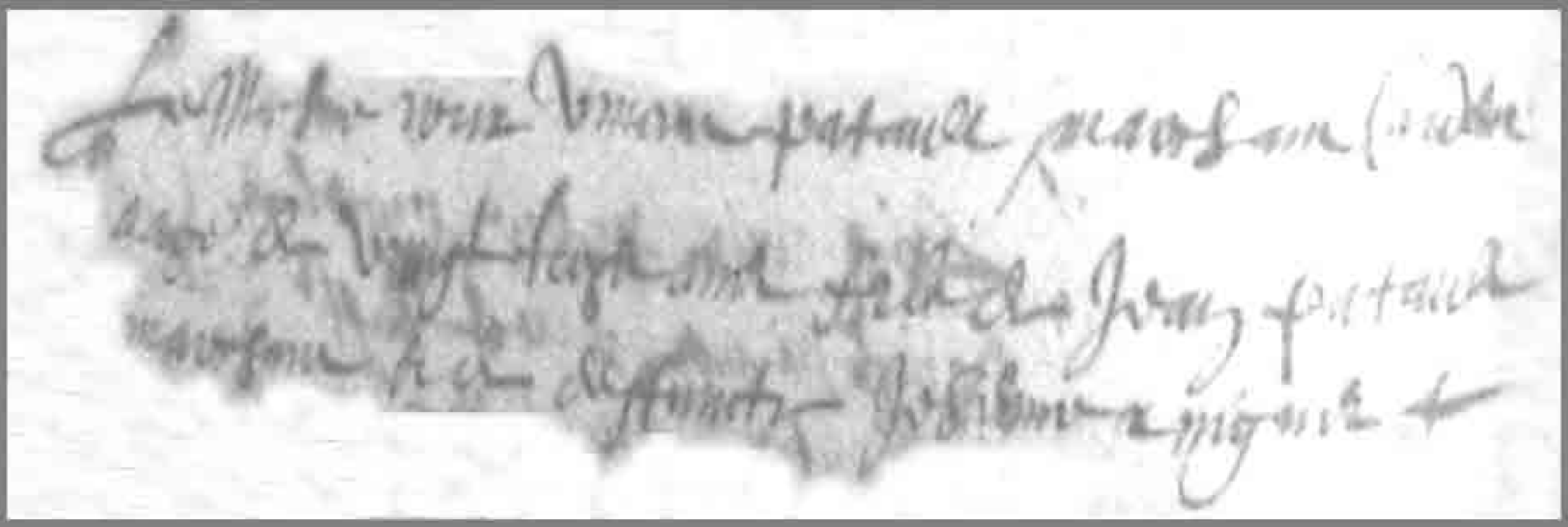

Levroux Saint Silvain xx février 1642 (2)

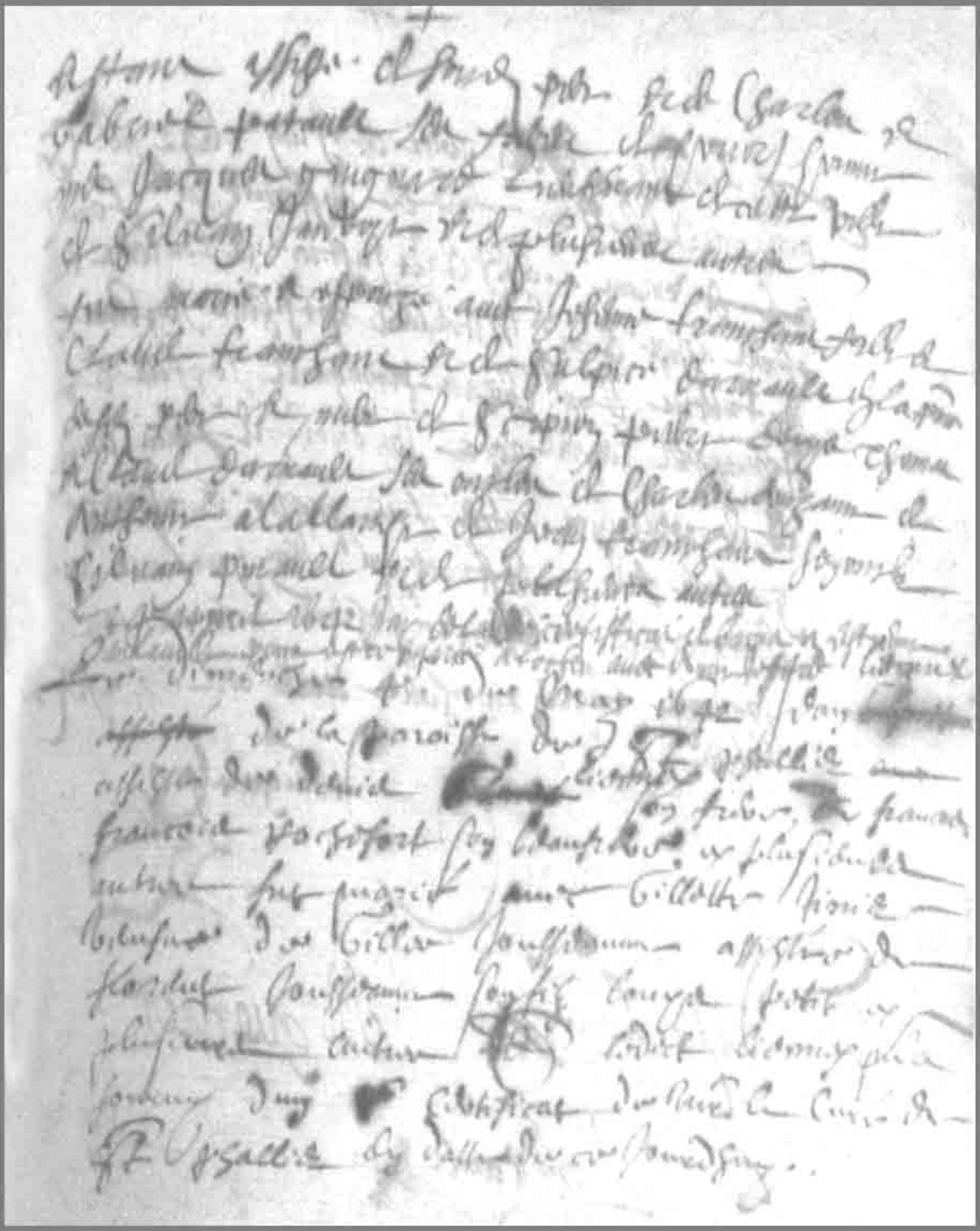

Génération 5

Francois Alliot x Jeanne Patault

mariés le 15 février 1678 à Levroux, drapier

Levroux Saint Silvain 15 février 1678

Aujourd'huy 15 février 1678 ont esté par moy pretre recteur du collège, receu a la bénédiction nuptialle ...

François Alliot et Jeanne Patault ...ledit François Alliot fils de François Alliot et de Anne Moreau, ycy présents et la ditte Jeanne Patault fille de Vincent et de la dite deffunte Jehanne Tranchant ...

le tout après les ordonnances de ce diocèze observées et en présence de maître Pierre Quasy, messire Pierre Guyon et André Gogrit, Jehan Moisset et autres soussignés, de demoiselle Claude le Vaillant maraine dit Villarsn de messire Pierre Guyon parein d'Anne Patault, de Marie Tranchant sa marraine, de Marie Guillot maraine dudit Alliot, de Marie Laubin marraine de la ditte Jehanne Patault et autres soussignés

(BMS Levroux 1677-1682, p8)

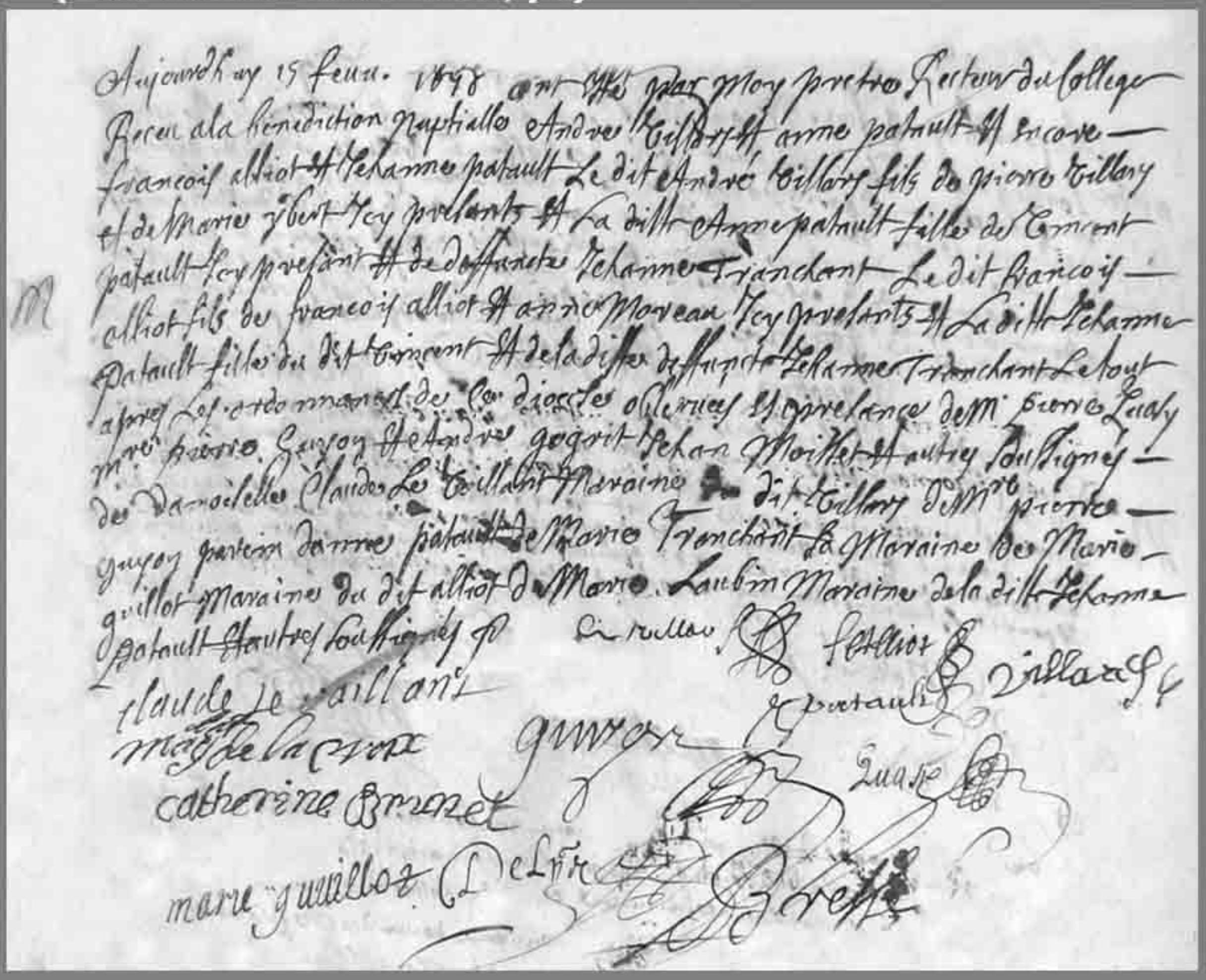

Génération 6

Vincent Alliot x Rhodene Lenoir

mariés le 10 février 1720 à Levroux, marchand de fer

Levroux Saint Silvain 10 février 1720

Le 10 février 1720 ont esté receus a la bénédiction nuptiale toutes les ordonnances civiles et canoniques duement observées par monsieur Alliot prêtre chanoine semiprébendé en notre église que nous avions prié de faire la cérémonie,

Vincent Alliot veuf de deffunte Catherine Baudon de cette paroisse d'une part,

et Rodhène Lenoir fille de Jean lenoir et de deffunte Marie Delaune ses père et mère, aussy de cette paroisse, en présence de Jean lenoir père de la susdite, Jeanne Patault veuve François Alliot mère, Pierre Alliot, François Alliot, Jean Guérineau, Silvain Lenoir, Jean Debray, Silvain Baudon, Silvestre Baudon, tous parents et amis communs

(BMS Levroux, 1716-1727, p400).

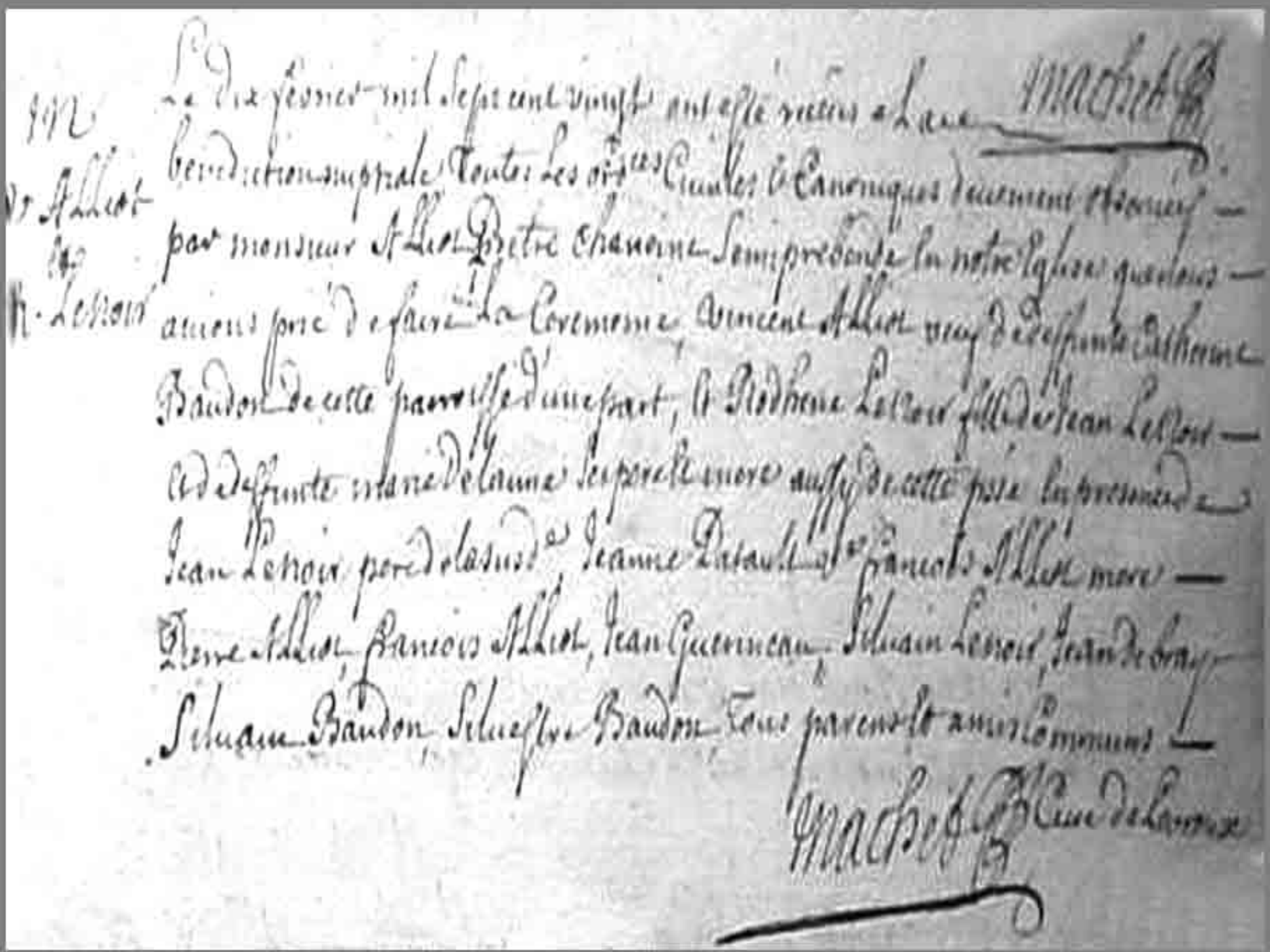

Génération 7

Vincent Alliot x Marguerite Fauchais

mariés le 1 février 1744 à Levroux, marchand de fer

Le premier de février mil sept Cent quarante quatre
après les fiançailles et publications de bans faites par
trois divers dimanches bon festes non consecutives aux
prones des messes paroissiales de cette Eglise sans opposition
ni empêchement quelconques Jean Antoine vincent
alliot marchand de fer agé d'environ 22 ans natif
de cette paroisse ou il a longtemps demeuré fils de vincent
alliot aussy marchand de fer et de Rodeine de Lisle
ses pere et mere de cette paroisse d'une part et
Marguerite fauchais agée d'environ de 18 ans natif de
cette paroisse et y demeurant actuellement fille
de Louis fauchais marchand et de Marguerite
Guillaudet ses pere et mere de cette dite paroisse
d'autre part toutes les ordonnances Canoniques et
civiles duement observées les susdits parties du
consentement de leurs peres et meres ont été mariés à la
benediction nuptiale par nous vicaire soussigné
en presence de pierre guerineau
silvain bandon, pierre bandon, et
Antoine moreau qui ont signé avec
les parties et Marguerite fauchais Jean
Antoine alliot fauchais p alliot
guerineau p bandon
bandon guillaudet

Levroux Saint Silvain 1 février 1744 (2)

Le premier de février 1744, après les fiancailles et publications de bans faites par trois divers dimanches ou festes non consécutives aux prônes des messes paroissiales de cette église sans opposition et sans découvrir aucun empechement

d'entre Vincent Alliot, marchand de fer, agée d'environ 22 ans, natif de cette paroisse ou il a toujours demeuré fils de Vincent Alliot aussi marchand de fer et de Rodenne Lenoir, ses père et mère, de cette paroisse d'une part,

et Marguerite Fauchais, agée d'environ 18 ans, native de cette paroisse et y demeurant actuellement fille de Louis Fauchais, marchand et de Marguerite Guilgault, ses père et mère, de cette ditte paroisse, d'autre part,

toutes les ordonnances canoniques et civiles duement observées, les susdittes parties, du consentement de leurs père et mère, ont été recues à la bénédiction nuptiale par nous vicaire soussigné en présence de Pierre Guérineau, Silvain Baudon, et Antoine Moreau, qui ont signé avec les parties

(BMS Levroux, 1743-1749, p430)

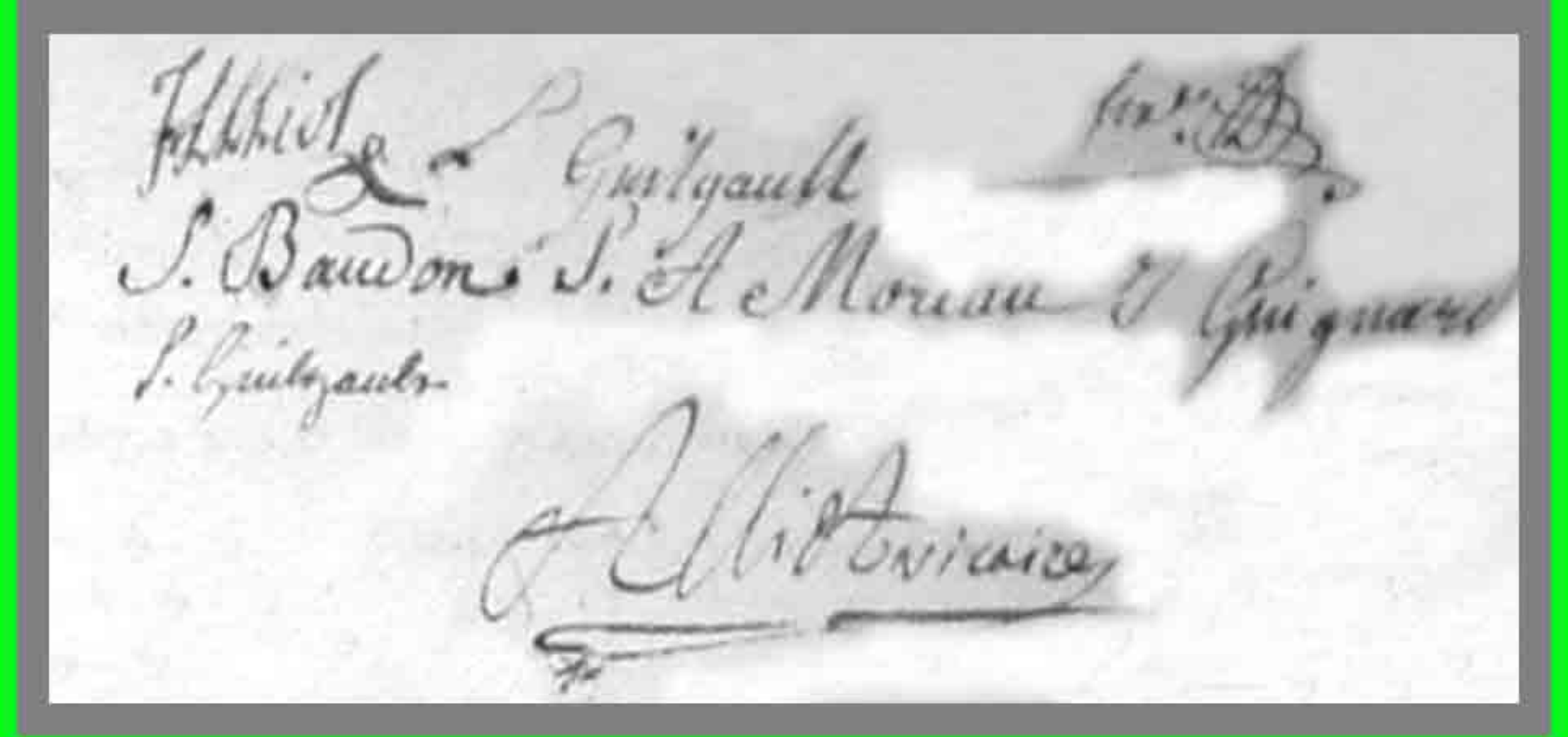

Génération 8

Paul Alliot x Marie Charlot

mariés le 8 avril 1777 à Levroux, marchand

Levroux Saint silvain 8 avril 1777

Le huit avril mil sept cent soixante et dix sept après la publication des bans de futur mariage entre paul alliot fils majeur de vivant alliot marchand et de Marguerite Fauchais d'une part et Marie charlot fille mineure de nicolas charlot aussi marchand et de catherine delaume d'autre part tous de cette paroisse faite aux messes paroissiales par trois dimanches ou fêtes consécutives

depuis le premier et le six du présent mois sans aucune opposition ny empêchement que celuy du troisieme au quatrieme degré de consanguinité dont les parties ont obtenu dispense de monseigneur l'evêque de bourges comme il paroit par lettre de dispense de lettre par Mr dubois vicaire general en cadroyeux en date du vingt de mars ainsi signé dubois vic. gen. contresigné alleret de la bruyeres les fiancailles celebrées en cette eglise le six de ce mois, j'ay soussigné receu mutuellement le consentement des susdites parties et les ay donné la benediction nuptiale avec les ceremonies prescrites par la ste eglise presents et consentants lesdits Vincent alliot et Marguerite fauchais pere et mere de marie alliot fille du futur et nicolas charlot pere, catherine delaume mere, Magdelaine constant de la paroisse, tous parents qui non signés de leur profession et domicile des parties et ont ainsi que lesdites parties signé avec nous

marie charlot paul alliot

alliot

vincent marie alliot

vincent alliot

veronique duroche

Marguerite fauchais

Henry Allory vicaire